

# informa *a*NTEAS



Novità e scadenze

1° febb 2026  
n°18



## Novità

### POS E REGISTRATORI PER ENTI NON COMMERCIALI

Risposta Agenzia delle Entrate  
n. 298/2025

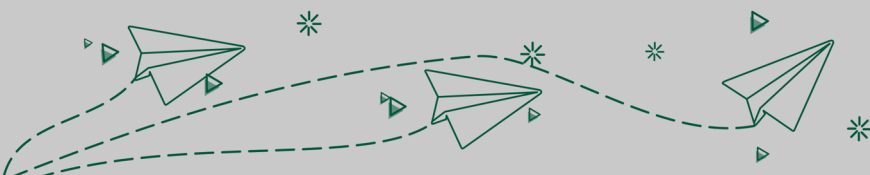

Dal 1° gennaio 2026, la memorizzazione e trasmissione dei corrispettivi dovranno avvenire tramite strumenti che garantiscano la "piena integrazione" con il processo di pagamento elettronico; in altri termini, il POS dovrà essere tecnicamente collegato al registratore telematico affinché i dati fiscali e quelli del pagamento viaggino insieme verso l'Agenzia delle Entrate (art. 1, commi 74-77 della Legge di Bilancio 2025).

In riferimento a questo aggravio burocratico, l'Agenzia delle Entrate ha chiarito che gli ENC (Enti Non Commerciali) contribuenti minori (con ricavi annui non superiori a 50mila euro), che organizzano le attività di cui alla Tabella C, punto 5, del D.P.R. 633/1972 (spettacoli cinematografici o sportivi, mostre, fiere ed esposizioni, ...), sono esonerati dall'obbligo di collegamento tra POS e registratore.

Art. 1, co. 853-856  
L. 30 Dicembre 2025, n.199

La c.d. 'Legge di Bilancio 2026' contiene norme in materia di ESENZIONE IMU (Imposta Municipale Propria) per *gli Enti Non Commerciali (ENC)* fra i quali rientrano tutte le *Associazioni ANTEAS* che non hanno proventi commerciali e quelle che, pur avendo entrate commerciali, queste ultime sono inferiori alle entrate istituzionali.

In particolare, si prevede l'ESENZIONE IMU per lo svolgimento di attività assistenziali e sanitarie con 'modalità non commerciali', cioè:

- 1) quando le stesse attività sono *accreditate, contrattualizzate o convenzionate* con lo Stato, le Regioni o gli Enti locali e sono svolte - in ciascun ambito territoriale e secondo la normativa ivi vigente - in maniera *complementare o integrativa* rispetto al servizio pubblico, e prestano a favore dell'utenza, alle condizioni previste dalla Legge, *servizi gratuiti*, salvo eventuali importi di partecipazione alla spesa previsti dall'ordinamento per la copertura del servizio universale;
- 2) se le suddette attività *non sono accreditate, contrattualizzate o convenzionate*, sono svolte a titolo *gratuito* o dietro versamento di *corrispettivi di importo simbolico* e, comunque, non superiore alla metà dei corrispettivi medi previsti per analoghe attività svolte con modalità concorrenziali nello stesso ambito territoriale, tenuto anche conto dell'assenza di relazione con il costo effettivo del servizio.

La norma specifica, inoltre, che *gli ENC di cui al punto 1)* possono usufruire dell'esenzione IMU se rispettano i requisiti prescritti dalla norma, indipendentemente da eventuali importi di partecipazione alla spesa da parte dell'utente o dei familiari, in quanto tale forma di cofinanziamento risulta necessaria al fine di garantire la copertura del servizio universale.

Viene inoltre ribadito che, ai fini dell'applicabilità dell'esenzione dal tributo, non è rilevante l'inserimento degli immobili utilizzati per lo svolgimento delle attività assistenziali e delle attività sanitarie in una specifica *categoria catastale*.

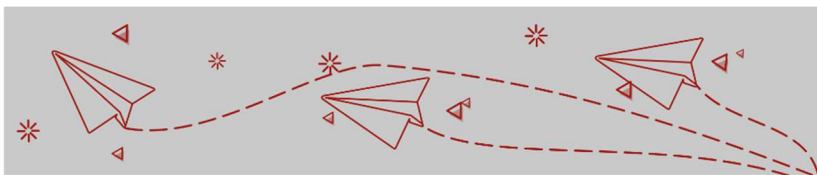

# Scadenze

**02/02/2026**

## **Associazioni che hanno ricevuto erogazioni liberali per iniziative culturali**

Presentazione al Ministero per i Beni culturali dell'apposita comunicazione relativa alle erogazioni liberali del 2025.

## **Associazioni committenti di collaboratori coordinati e continuativi (co.co.co.) e datori di lavoro**

Trasmissione telematica all'Inps del Modello "Emens" contenente i dati retributivi per il calcolo dei contributi del mese di dicembre 2025.

## **Associazioni che svolgono attività sportive e di spettacolo**

Presentazione telematica all'Inps (Ex Enpals) della denuncia delle somme dovute riguardanti il mese di dicembre tramite Modello "Emens".

**16/02/2026**

## **Associazioni datori di lavoro**

Versamento dei contributi previdenziali relativi ai compensi pagati nel mese precedente.

Versamento del saldo dell'imposta sostitutiva sulla rivalutazione del Trattamento di Fine Rapporto (TFR) dell'anno 2025.

## **Associazioni contribuenti Iva mensili**

Liquidazione e versamento Iva dovuta per il mese precedente.

## **Associazioni che svolgono attività sportive e di spettacolo**

Versamento dei contributi Inps (ex Enpals) relativi al mese precedente.

## **Associazioni contribuenti Iva trimestrali**

Versamento dell'Iva dovuta per il quarto trimestre dell'anno precedente.

## **Associazioni committenti di co.co.co. (collaboratori coordinati e continuativi)**

Versamento dei contributi previdenziali relativi ai compensi pagati nel mese precedente.

## **Associazioni sostituti d'imposta**

Versamento delle ritenute alla fonte e rate di addizionali da conguaglio.

## **Associazioni committenti di prestatori occasionali autonomi**

Versamento dei contributi previdenziali relativi ai compensi pagati nel mese precedente ai prestatori che hanno superato la soglia di 5.000 euro annui di compenso.

## **Associazioni che svolgono attività di intrattenimento**

Versamento dell'imposta sugli intrattenimenti relativa alle attività svolte con carattere di continuità nel mese precedente.

**28/02/2026**

## **Associazioni sostituti d'imposta**

Effettuazione delle operazioni di conguaglio relative all'anno 2025 fra le ritenute effettuate sui redditi di lavoro dipendente e assimilati e l'imposta effettivamente dovuta.